PROJET DE CONSTRUCTION DE 2 IMMEUBLES DE LOGEMENTS

rue des BEAUMES - 63100 CLERMONT-FERRAND

27/07/2012

ETAGE 4:

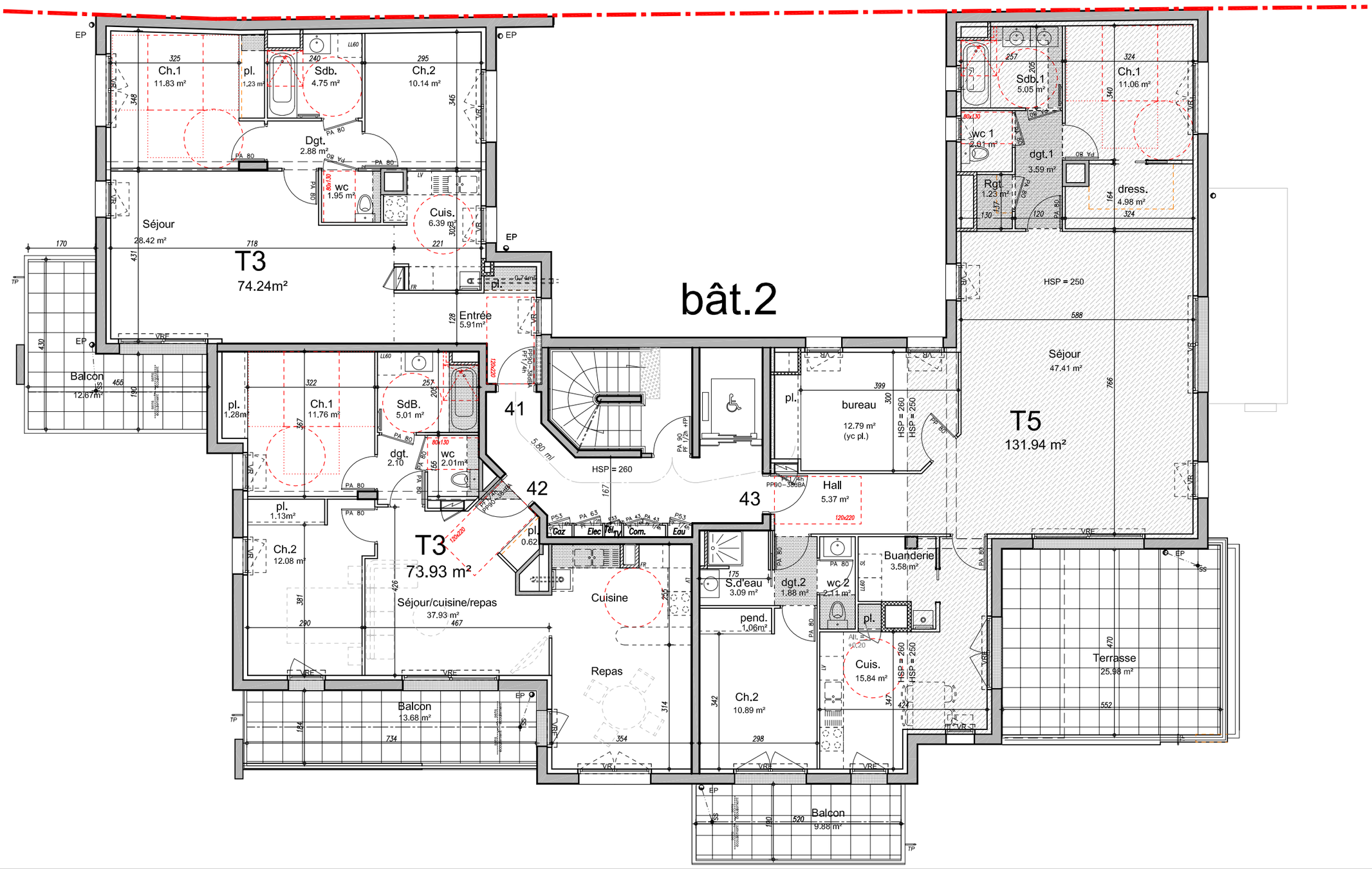

ARCHITECTE :
Agence Benjamin BERNARD
5 Av. Anatole-France, 63130 ROYAT
Tel: 04 73 93 57 80

MAÎTRE D'OUVRAGE :
ITINERIS BUILDING

ITINERIS BUILDING
PROMOTEUR - CONSTRUCTEUR